Klima Schutz Maßnahmen

Bad Kissingen

Perspektive: Evangelische Kirche
Aufwertung der Baumquartiere durch Flächenentsiegelung, Vergrößerung des durchwurzelbaren Raums und Ersatz der geschwächten Rotdorn-Bäume durch klimaresiliente Stadtbäume. In den Randbereichen Anlage von durchgehenden Pflanzstreifen mit Vergrößerung der Baumscheiben und Verbesserung des Standortes durch Einbau von Baumgrubenssubstrat

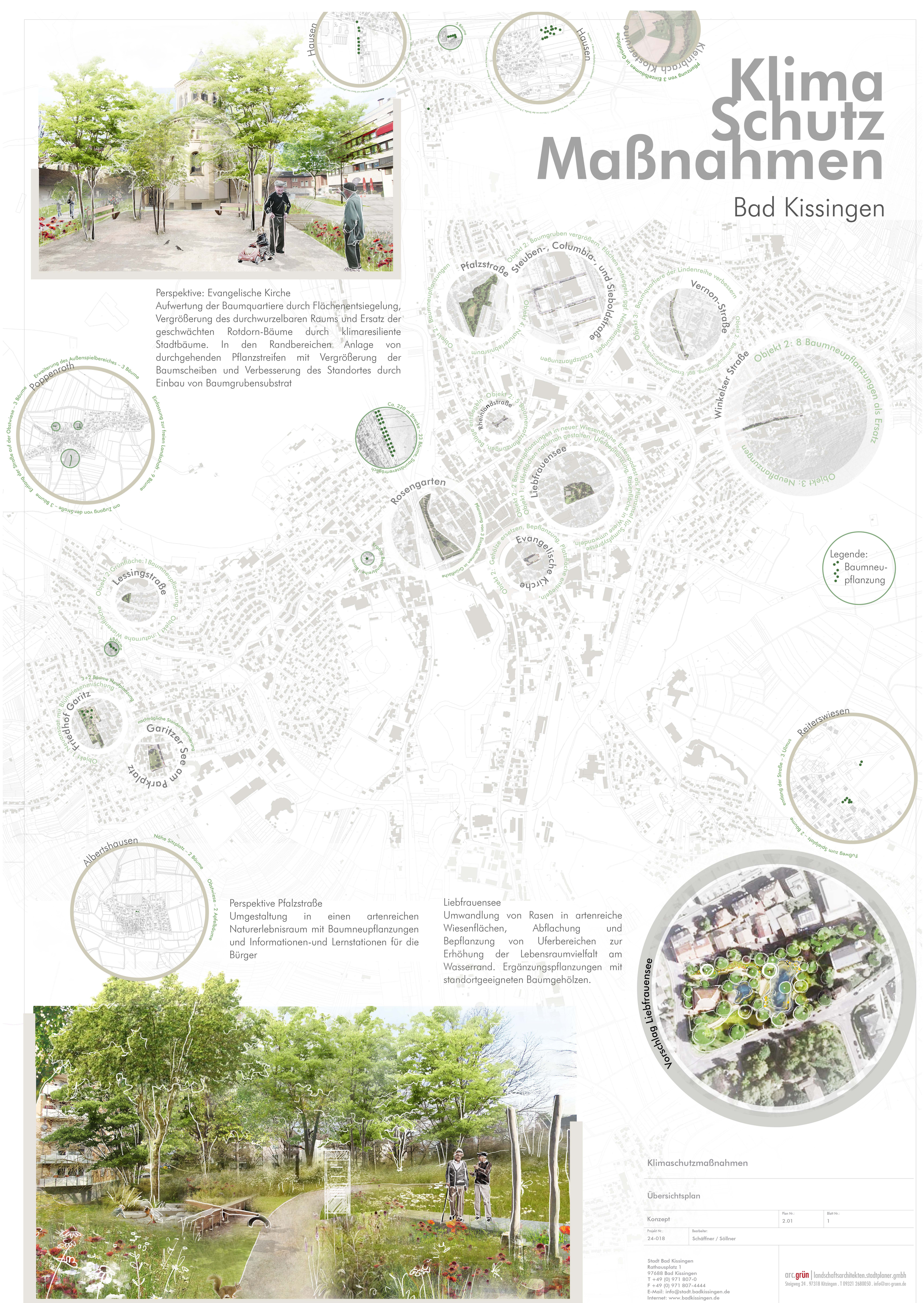

Perspektive Pfalzstraße
Umgestaltung in einen artenreichen Naturerlebnisraum mit Baumneupflanzungen und Informationen-und Lernstationen für die Bürger

Liebfrauensee
Umwandlung von Rasen in artenreiche Wiesenflächen, Abflachung und Bepflanzung von Uferbereichen zur Erhöhung der Lebensraumvielfalt am Wasserrand. Ergänzungspflanzungen mit standortgeeigneten Baumgehölzen.

Vorschlag Liebfrauensee

Klimaschutzmaßnahmen

Übersichtsplan

Konzept	Plan Nr.: 2.01	Blatt Nr.: 1
Projekt Nr.: 24-018	Bearbeiter: Schäffner / Söllner	

Stadt Bad Kissingen
Rathausplatz 1
97688 Bad Kissingen
T +49 (0) 971 807-0
F +49 (0) 971 807-4444
E-Mail: info@stadt.badkissingen.de
Internet: www.badkissingen.de

arc.grün | landschaftsarchitekten.stadtplaner.gmbh
Steigweg 24 . 97318 Kitzingen . T 09321 2680050 . info@arc-gruen.de